

SAKAKIBARA HEART INSTITUTE

周産期診療のご案内

PERINATAL CARE

すべての妊婦さんの安心で安全な分娩をサポートしています
すべての女性に安心で丁寧な診療を提供しています

私たちに
ABOUT US

Introducing
Obstetrics and Gynecology

産婦人科の ご紹介

榊原記念病院 産婦人科診療 **5つの柱**

1. 母児ともに心疾患のない方の妊娠・分娩管理
(24時間体制の無痛分娩、産科合併症、正常妊娠、里帰り、セミオープン)
2. 出生前検査
3. 胎児に心疾患がある方の妊娠・分娩管理
4. 母体に心疾患がある方の妊娠・分娩管理
5. 心疾患のある方を中心としたすべての女性のヘルスケア



副部長 / 診療責任者 **大森 明澄**

多職種協働で胎児期から出生後まで切れ目のない妊娠・出産・育児支援を行っています。さらに、地域の病院・クリニックと連携したセミオープンシステムも導入し、出生前検査・精密超音波検査等も行っています。無痛分娩には24時間対応可能です。その他、先天性心疾患をお持ちの女性の思春期月経トラブル、プレコンセプションケア、ライフステージに応じた婦人科診療にも力を入れています。

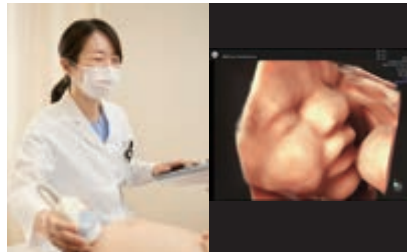

母体・胎児心疾患合併妊娠はもちろん、様々な不安を抱える妊産婦の方に寄り添えるような看護を提供したいと考えています。スタッフ全員が日本周産期・新生児医学会 新生児蘇生法 (NCPR) 修了認定を受け、安心・安全なお産ができるように取り組んでいます。母乳外来や産後ケアなど分娩後のサポートにも力を入れています。

産婦人科病棟 師長 **川崎 智佳**



より安全、安心な
分娩管理を
目指しています

24時間無痛分娩対応

胎児心疾患合併妊娠でも経陰分娩を推奨しています。母体心疾患合併妊婦の分娩方法は、分娩前に充分検討させていただきます。

循環器疾患をもつ母体のケア

循環器内科と協働して適切に循環動態を管理します。疾患により、胸腔内圧をコントロールするために無痛分娩の適応となります。また、産前・産後は、母体の負担が軽減できるよう、投薬管理や休息の支援も行います。

産声アルバム

産声、写真、手形、足形が残せる録音再生機器内臓のフォトアルバムです。



当院で取り扱う胎児心疾患の割合

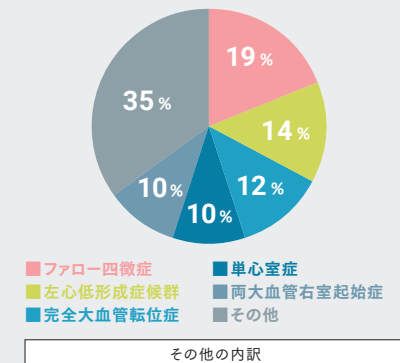

純型肺動脈閉鎖症、房室中隔欠損症、大動脈縮窄症、血管輪、三尖弁閉鎖症、三尖弁異形成、Ebstein、大動脈離断症、総肺静脈還流異常症、総動脈幹症

topics



産婦人科外来 (2023年7月改築)

広くきれいな待合室となりました。パートナーや子ども連れで受診することもでき、ゆっくりと安心・安全に過ごすことができます。



ニューボーンフォト 新生児撮影サービス

入院期間中に、プロのカメラマンによる写真撮影ができます。
(© ikids 2023 ALL RIGHT RESERVED)



産後食 (2022年12月リニューアル)

栄養バランスがとれ、産褥の身体をつくる食事です。

妊婦健診

- ご家族と一緒に超音波を見たり、医師からの説明を聞くことができます。



セミオープンシステム（2023年10月開始）

地域のクリニックで健診を受け、当院で分娩の管理をするセミオープンシステムを開始しました。



胎児心臓精密超音波検査

小児循環器内科医師による胎児心臓の精密超音波検査を行います。



Expert22（2023年7月導入）

心臓の弁の動きの描写に優れています。エコー動画配信サービス（エンジェルメモリー）も導入しました。



マタニティヨガ

ヨガインストラクターの資格をもつ当院助産師が講師です。

プレコンセプションカウンセリング（妊娠前カウンセリング）

- 循環器疾患合併女性の場合は、妊娠・出産に伴う循環動態の変化が心臓に悪影響を与えることがあります。



妊娠前カウンセリングの内容

- ✓ 妊娠中の母体のリスク（循環器疾患合併、産科的合併症と予想される妊娠中の管理方法や分娩方法）
- ✓ 妊娠・出産による母体の心臓に与える長期的な影響
- ✓ 産褥期から育児における母体のリスク

胎児のリスク（薬剤による影響等）／避妊／遺伝ワクチン接種／風疹抗体検査／生殖補助医療 等

チーム医療

循環器疾患合併妊娠について臨床遺伝科と協働し、妊娠前カウンセリングを行っています。妊娠・分娩・出産後の母体合併症だけでなく、遺伝相談も行っています。

対象疾患 マルファン症候群、ロイスディン症候群、血管型エーラスダロス症候群、LQT症候群、家族性心筋症 など

出生前検査

- 臨床遺伝科と協働し、各種出生前検査を行っています。

当院で実施している主な出生前検査

内容	実施時期
出生前カウンセリング	妊娠8週～
NIPT	妊娠10週～15週（13週頃までが望ましい）
クアトロテスト	妊娠15週～17週
コンバインドテスト	妊娠11週～13週
初期胎児エコー（NT計測など）	妊娠11週～13週
中期・後期胎児エコー	妊娠18週～30週
羊水検査	妊娠16週～
胎児精査	随時
胎児心臓精密超音波検査	随時



NIPT

当院は、出生前検査認証制度等運営委員会認定 NIPT 認証医療機関（基幹施設）です。

2023年10月からは、患者さんご本人からNIPTの外来予約ができるようになりました

胎児精密超音波検査



初期精密超音波検査とNT（nuchal translucency）

NT肥厚は染色体異常の他、先天性心疾患など種々の胎児異常でも生じうるため、慎重にフォローアップします。



中・後期胎児スクリーニング

18～20週、28～30週の2回、受けることができます。

※当院で分娩しない方も受診できます



胎児心臓精密超音波検査

ソーシャルワーカーや臨床心理士による社会的・心理的サポートにも力を入れています。

チーム医療

出生直後の患児の緊急手術にも24時間365日対応できる体制を整えています。新生児期、小児期のみならず、成人期以降も継続的な先天性心疾患患者さんのフォローが可能です。

産後サポート

- ◆ 助産師・臨床心理士が、産後の心身疲労、育児不安について支援します。
- ◆ 地域の保健師と協働し、妊娠中から退院後の家庭環境について支援します。



産後ケア

当院は、府中市・調布市 産後ケア事業の実施施設です。

- デイサービス型(10:00～16:00)
- ショートステイ型(7日間以内の宿泊)

内容

- 母乳に対する保健指導及び授乳指導
- 精神疲労や心のケア
- 休養及び体力回復
- 育児指導

婦人科診療

- ◆ 心疾患合併女性の月経異常や妊娠前のケアに力を入れています。

循環器疾患をもつ女性のケア

女性ホルモンの変動による心血管への影響に対応します。

- 思春期の月経不順、避妊教育
- 婦人科疾患の定期検診
- 更年期以降の体調不良、子宮脱、ホルモン剤投与、漢方療法
- 市がん検診、コロボスコブ下組織診
- ワクチン接種(子宮頸がん、インフルエンザ、MR、風疹)

女性のライフステージごとのケア

ライフステージごとに大きく変化する女性ホルモンの影響に伴う心身の不調や月経随伴症状に対応します。

主な手術

産科手術

- 流産手術
- 子宮頸管縫縮術
- 帝王切開

婦人科手術

- ※腹腔鏡手術は対応しておりません
- 子宮内膜全面掻爬術
- 円錐切除術
- コンジローマ切除術

topics



ドナルド・マクドナルド・ファミリールーム
DMHC
神原記念病院

2023年12月オープン

ドナルド・マクドナルド・ファミリールーム
神原記念病院 (DMFR)

当院では、「心と身体の癒しの場」と「親同士のコミュニケーションの場」を提供する目的で、公益財団法人ドナルド・マクドナルド・ハウス・チャリティーズ・ジャパンが運営するDMFRを、小児病棟内に設置しました。DMFRは、入院中の子どものすぐそばにあり、家族のための心地よい家庭的な空間で、小児病棟に入院している患児に付き添っている家族のための部屋です。



チーム医療を支える診療科

臨床遺伝科 Clinical Genetics

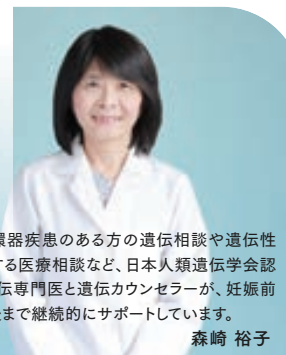

母体に循環器疾患のある方の遺伝相談や遺伝性疾患に対する医療相談など、日本人類遺伝学会認定 臨床遺伝専門医と遺伝カウンセラーが、妊娠前から出生後まで継続的にサポートしています。

森崎 裕子

主な対象疾患

母体心疾患

単一遺伝子疾患

心構築異常

遺伝性心筋症/ミトコンドリア病
先天性不整脈/マルファン症候群
エーラス・ダンロス症候群 他

先天性心疾患術後
成人先天性心疾患

胎児・小児心疾患

染色体異常

単一遺伝子疾患

ダウン症候群/18トリソミー
性染色体異常症
微細欠失症候群
(22q11.2欠失症候群 他)

ヌーナン症候群
歌舞伎症候群 他

小児循環器内科 Pediatric Cardiology



当院は、年間300件以上の手術と、年間500例以上のカテーテル検査・治療の実績があります。胎児心疾患は、産婦人科と連携し、胎児エコーで診断し、治療まで一貫して行っています。

主任部長 嘉川 忠博

小児カテーテル治療(2022年)

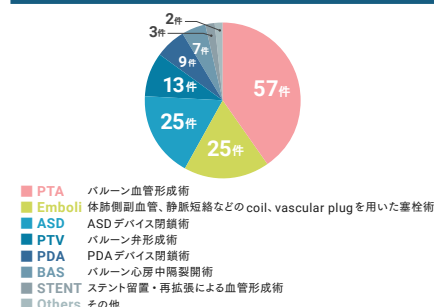

小児心臓血管外科 Pediatric Cardiovascular Surgery

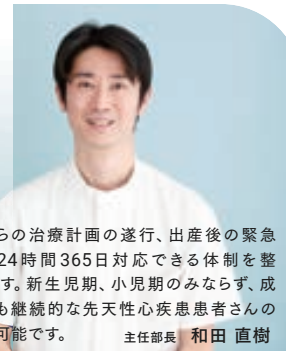

胎児期からの治療計画の遂行、出産後の緊急手術にも24時間365日対応できる体制を整えています。新生児期、小児期のみならず、成人期以降も継続的な先天性心疾患患者さんのフォローが可能です。

主任部長 和田 直樹

1歳児 心室中隔欠損症(VSD)に対する低侵襲手術の例

術後1週間 側面

正面



傷が小さく正面からは目立にくい、術後の運動制限がない、早期退院可能などのメリットがあります。

患者様紹介のご案内

セミオープンシステム 登録医療機関について

■ 2023年10月より、セミオープンシステムを導入しました

母体・胎児心疾患合併妊婦のみならず、糖尿病や切迫早産などの合併症のある妊婦、無痛分娩希望の妊婦、また、特に合併症のない通常分娩も承っております。他院で里帰り分娩をお考えの方でも、夜間・休日などのサポートをいたします。より多くの妊婦さんに安心して安全な医療を提供できるよう、地域医療連携を充実させていきます。ご利用には、セミオープンシステム登録医療機関のお申し込みが必要です。

■ セミオープンシステム登録医療機関のお申し込み ※申込用紙を郵送します。

電話 医療機関専用 医療連携室直通 ☎ **042-314-3142** (平日 9:00～16:00)

■ 妊婦さんご紹介

対象の妊婦さんに対して、貴院での検査結果と紹介状をご用意のうえ、妊娠初期に当院の外来受診をすすめてください。 ※患者用インターネット予約フォームは、病院ホームページにあります。

外来診察予約

医療機関専用
医療連携室直通

電話 **042-314-3142** (平日 8:30～17:15) FAX **042-314-3199**

※急患を除き予約制です。

※患者用インターネット予約フォームは、病院ホームページにあります。

交通アクセス

バス ▶

京 王 線 飛田給駅北口より徒歩約15分
京王バス約5分
西武多摩川線 多磨駅より京王バス約6分
JR 中央線 三鷹駅より小田急バス約30分

自動車 ▶

中央自動車道調布ICより約5分

飛行機・ヘリコプター ▶

調布飛行場より車で約5分



公益財団法人 榊原記念財団 附属 榊原記念病院

〒183-0003 東京都府中市朝日町3-16-1

代表電話 **042-314-3111**

ホームページは
こちらのQRから
アクセス ▶▶▶

